

Prezydent Miasta Kalisza

WU.4133.44.1.2025

Sekret	WIK Sp. z o.o.
Wpł. dn.	08.05.2025
L. dz.	podpis

Kalisz, dnia 5 maja 2025 r.

DECYZJA

Na podstawie art. 19 ust. 5, art. 21 ust. 1, 1a, art. 39 ust. 3, 3a i 5, art. 40 ust. 1, ust. 2 pkt 2, ust. 3 i 5 ustawy z dnia 21 marca 1985 roku o drogach publicznych (Dz. U. z 2024 r. poz. 320 z późn. zm.) oraz art. 104 Kodeksu Postępowania Administracyjnego (Dz. U. 2024 r. poz. 572 – dalej „k.p.a.”) oraz art. 29 ust. 1 pkt 2 i 23, art. 29a ustawy z dnia 7 lipca 1994 r. Prawo budowlane (Dz. U. z 2025 r. poz. 418) – po rozpatrzeniu wniosku z dnia 16.04.2025 r. oraz wniosku znak ET/T-21/04/W/171/24 z dnia 16.04.2025 r.,

Prezydent Miasta Kalisza,
uwzględniając wyjaśnienia złożone przez Inwestora w piśmie z dnia 29.04.2025 r.,
zezwała

Przedsiębiorstwu Wodociągów i Kanalizacji Sp. z o. o.
z siedzibą przy ulicy Nowy Świat 2A, 62-800 Kalisz,

na lokalizację projektowanej sieci wodociągowej w pasie drogowym **ulicy Wioślarskiej i ulicy Bolesława Pobożnego (dz. nr 63, 32/1 – obręb 046 Rypinek)** w Kaliszu (według załączonego planu sytuacyjnego) przy zachowaniu następujących warunków:

- 1) przed przystąpieniem do realizacji ww. inwestycji, należy opracować i uzgodnić w Zarządzie Dróg Miejskich w Kaliszu:
 - a) projekt odtworzenia nawierzchni w odniesieniu do przebiegu projektowanej i likwidowanej sieci wodociągowej. Projekt należy wykonać w oparciu o Rozporządzenie Ministra Infrastruktury z dnia 24 czerwca 2022 r. w sprawie przepisów techniczno-budowlanych dotyczących dróg publicznych (Dz. U. z 2022 r. poz. 1518),
 - b) projekt czasowej organizacji ruchu na czas prowadzenia robót w pasie drogowym oraz na czas odtwarzania nawierzchni. Projekt należy opracować stosownie do przepisów Rozporządzenia Ministra Infrastruktury z dnia 23 września 2003 r. w sprawie szczegółowych warunków zarządzania ruchem na drogach oraz wykonywania nadzoru nad tym zarządzaniem (Dz. U. z 2017 r. poz. 784) oraz Rozporządzenia Ministra Infrastruktury z dnia 3 lipca 2003 r. w sprawie szczegółowych warunków technicznych dla znaków i sygnałów drogowych oraz urządzeń bezpieczeństwa ruchu drogowego i warunków ich umieszczania na drogach (Dz. U. z 2019 r. poz. 2311 z późn. zm.),
- 2) likwidowaną sieć wodociągową należy usunąć z pasa drogowego,
- 3) przed rozpoczęciem robót budowlanych Inwestor zobowiązany jest spełnić warunki formalno-prawne wynikające z art. 29 ust. 1 pkt 2 i 23, art. 29a ustawy z dnia 7 lipca 1994r. Prawo budowlane (Dz. U. z 2025 r. poz. 418). W tym celu należy wystąpić do odpowiedniego dla kategorii drogi organu administracji architektoniczno-budowlanej,
- 4) o zezwolenie na umieszczenie urządzenia w pasie drogowym oraz zezwolenie na zajęcie pasa drogowego, należy zwrócić się z wnioskiem do Zarządu Dróg Miejskich w Kaliszu. Do wniosku należy załączyć kserokopię pozytywnej opinii z posiedzenia narady koordynacyjnej lub kserokopię pozwolenia na budowę bądź zgłoszenia robót niewymagających pozwolenia na budowę,
- 5) po zakończeniu robót zajmowany pas drogowy przywrócić do stanu poprzedniego,
- 6) w przypadku budowy, przebudowy lub remontu drogi, koszty związane z koniecznością przebudowy lub przełożenia ww. urządzenia, zlokalizowanego w pasie drogowym, ponosić będzie właściciel tego urządzenia (art. 39 ust. 5 Ustawy z dnia 21 marca 1985 r. o drogach publicznych, Dz. U. z 2024 r. poz. 320 z późn. zm.),
- 7) niniejsza decyzja ważna jest na okres 3 lat i nie narusza praw osób trzecich,
- 8) zgodnie z art. 40 ustawy z dnia 21 marca 1985 roku o drogach publicznych (Dz. U. z 2024 r. poz. 320 z późn. zm.), za zajęcie pasa drogowego w celu umieszczenia urządzenia obcego, pobierana będzie roczna opłata ustalona jako iloczyn metrów kwadratowych powierzchni pasa drogowego zajętej przez rzut poziomy urządzenia i stawki opłaty za zajęcie 1 m², zgodnie z Uchwałą nr VI/89/2024 Rady Miasta Kalisza z dnia 26 września 2024 r. w sprawie wysokości stawek opłat za zajęcie pasa drogowego dróg publicznych w granicach administracyjnych miasta Kalisza (Dz. Urz. Woj. Wielkopolskiego z 2024 r. poz. 8247).

Integralną część niniejszej decyzji stanowi plan sytuacyjny opatrzony przez Zarząd Dróg Miejskich w Kaliszu klauzulą uzgadniającą.

Jednocześnie wyrażam zgodę na dysponowanie terenem pasa drogowego, dz. nr 63, 32/1 – obręb 046 Rypinek, na cele budowlane związane z realizacją ww. inwestycji.

UZASADNIENIE

Ustalenie warunków zezwalających na lokalizację projektowanego urządzenia w pasie drogowym wydano w oparciu o:

- Ustawę z dnia 21 marca 1985 roku o drogach publicznych (Dz. U. z 2024 r. poz. 320 z późn. zm.),
- Rozporządzenie Ministra Infrastruktury z dnia 24 czerwca 2022r. w sprawie przepisów techniczno-budowlanych dotyczących dróg publicznych (Dz. U. z 2022 r. poz. 1518).

POUCZENIE

Zgodnie z art. 127 § 1 k.p.a. stronie służy prawo odwołania od niniejszej decyzji do Samorządowego Kolegium Odwoławczego w Kaliszu, ul. Częstochowska 12, 62-800 Kalisz, za pośrednictwem Zarządu Dróg Miejskich w Kaliszu, w terminie 14 dni od dnia jej doręczenia. Przed upływem terminu do wniesienia odwołania strona może zrzec się prawa do wniesienia odwołania wobec organu administracji publicznej, który wydał decyzję. Z dniem doręczenia organowi administracji publicznej oświadczenia o zrzeczeniu się prawa do wniesienia odwołania przez ostatnią ze stron postępowania, decyzja staje się ostateczna i prawomocna (art. 127a§1 i §2 k.p.a.).

z up. Prezydenta Miasta Kalisza
Dyrektor
Zarządu Dróg Miejskich w Kaliszu
inż. Krzysztof Gałka

Otrzymują:

1. Przedsiębiorstwo Wodociągów i Kanalizacji
Sp. z o.o. w Kaliszu
ul. Nowy Świat 2a, 62-800 Kalisz
2. A/a

**ZA ZGODNOŚĆ
Z ORYGINAŁEM**

[Signature]
2025-07-19

Niniejsza decyzja stała się ostateczna
z dniem 12. MAJ. 2025
stwierdzono w dniu 13. MAJ. 2025

z up. Prezydenta Miasta Kalisza
Dyrektor
Zarządu Dróg Miejskich w Kaliszu
inż. Krzysztof Gałka

Projekt zagospodarowania terenu
Budowa sieci wodociągowej
w ul. Wioślarska (W-W2) działka nr 32/1;63
skala 1 : 500

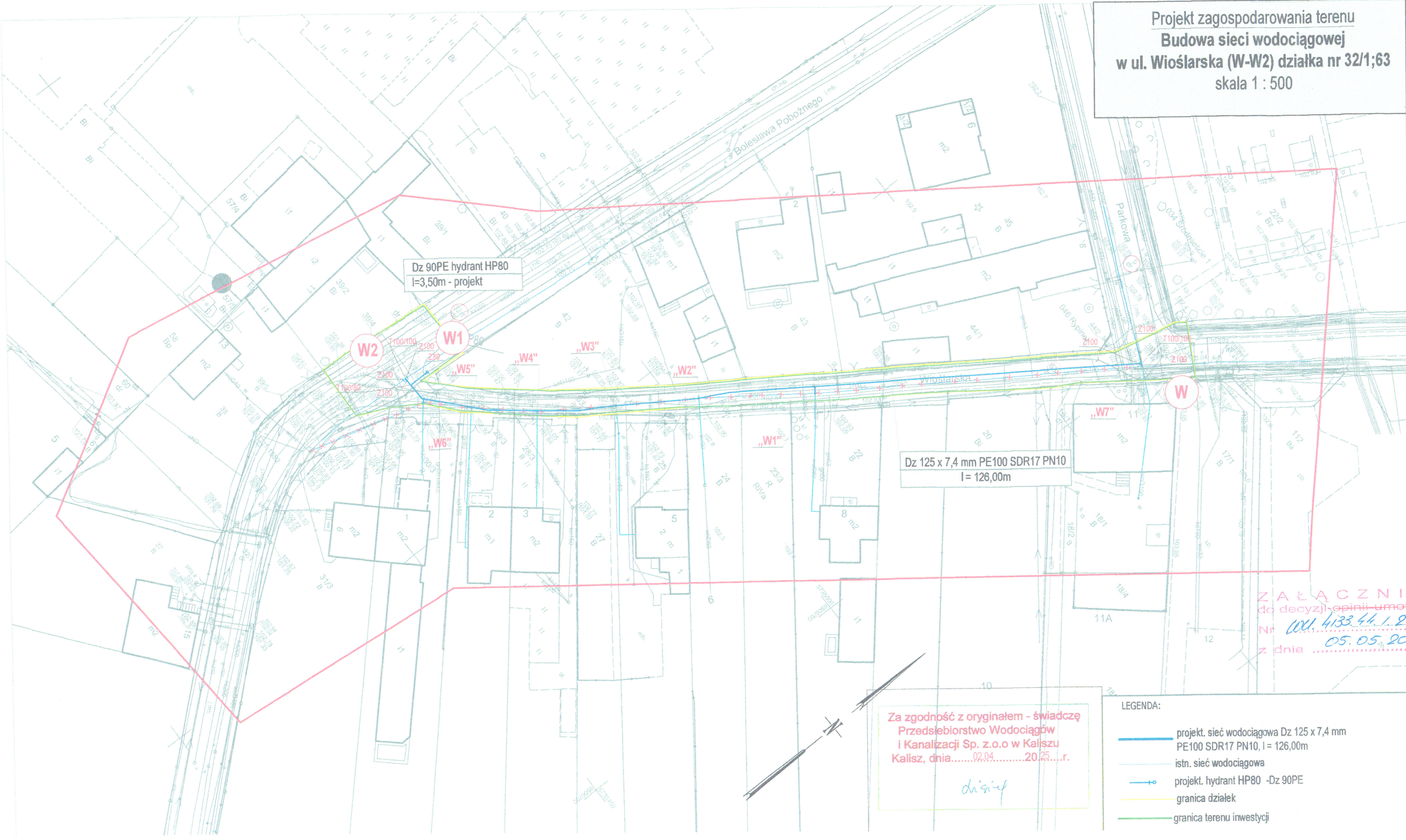

MAPA DO CELÓW PROJEKTOWYCH	
Skala	1:500
Położenie obszaru opracowania	Kalisz ul. Wioślarska
Nazwa gminy	Miasto Kalisz
Identyfikator i nazwa obrębu ewidencyjnego	306101_1.0046, 046 Rypinek 306101_1.0034, 034 Śródmieście I
Nazwa wykonawcy prac geodezyjnych	Geodezja Pruchnik Sp. z o. o.
Identyfikator zgłoszenia prac geodezyjnych	WGK.6640.01.1554.2024
Imię i nazwisko kierownika prac geodezyjnych	Tomasz Pruchnik
Numer uprawnień zawodowych kierownika prac geodezyjnych	20982
Układu współrzędnych prostokątnych płaskich	2000/18
Układu wysokości	PL-EVRF2007-NH
Określenie obszaru, który był przedmiotem aktualizacji	
Data opracowania mapy	14.12.2024 r.
Imię i nazwisko osoby, która opracowała mapę	Tomasz Pruchnik
Geodezja Pruchnik Sp.z o. o. ul. Bolesława Pobożnego 9, 62-800 Kalisz tel.62 766 36 74, tel. 885 99 44 55 NIP 6182149939	
MAPA PODPISANA CYFROWO Podpis kierownika prac geodezyjnych	
Nie wyklucza się istnienia w terenie innych nie wykazanych na niniejszej mapie urządzeń podziemnych, które nie były zgłoszone do inwentaryzacji.	

Poświadczam, że niniejszy dokument został opracowany w wyniku prac geodezyjnych i kartograficznych, których rezultaty zawiera operat techniczny pozytywnie zweryfikowany. Jednocześnie informuję, że jestem świadomy odpowiedzialności kamej za złożenie fałszywego oświadczenia.	
Identyfikator zgłoszenia prac geodezyjnych	WGK.6640.01.1554.2024
Organ służby geodezyjnej, który otrzymał zgłoszenie	Prezydent Miasta Kalisza
Wykonawca prac geodezyjnych	Geodezja Pruchnik Sp. z o.o.
Nr oraz data sporządzenia dokumentu zawierającego wyniki pozytywnej weryfikacji	Protokół weryfikacji nr 3 z dnia 31.01.2025 r.
Imię i nazwisko, podpis oraz nr uprawnień zawodowych kierownika prac	Tomasz Pruchnik Nr uprawnień 20982

ZAŁĄCZNIK
do decyzji/opinii umowy
Nr 1001.4133.44.1.2025
z dnia 05.05.2025

ZA ZGODNOŚĆ
Z ORYGINAŁEM
2025-07- 9
2025-07- 19

Za zgodność z oryginałem - świadczę
Przedsiębiorstwo Wodociągów
i Kanalizacji Sp. z.o.o w Kaliszu
Kalisz, dnia.....02.04.....2025.....r.
disi-y

- LEGENDA:
- projekt. sieć wodociągowa Dz 125 x 7,4 mm PE100 SDR17 PN10, l= 126,00m
 - istn. sieć wodociągowa
 - projekt. hydrant HP80 -Dz 90PE
 - granica działek
 - granica terenu inwestycji

		PRZEDSIĘBIORSTWO WODOCIĄGÓW I KANALIZACJI SPÓŁKA Z O.O. 62 - 800 KALISZ ul. Nowy Świat 2 a	
TEMAT	Projekt zagospodarowania terenu - budowa sieci wodociągowej	Skala	1:500
ADRES	ul. Wioślarska (W - W2) obręb 046, działka 32/1;63, 62-800 Kalisz	Str. P.V.	1
INWESTOR	PWK Sp.z o.o. ul. Nowy Świat 2 A 62-800 Kalisz	DATA	03.2025 r.
STANOWISKO	Imię i nazwisko	Nr uprawnień	Specjalność
PROJEKTANT	mgr inż. Małgorzata Lisiecka	WGK60911/PN05085	Projektowanie i instalacja urządzeń wodociągowo-kanalizacyjnych
ASYSTENT	mgr inż. Katarzyna Płucienniczak		